

Le lien rochelais



EGLISE PROTESTANTE
UNIE DE FRANCE
communions luthérienne et réformée

ÉTÉ 2024 - N° 2024/3



ÉDITO

Allongé dans l'herbe odorante à l'été commençant,
Je vois les nuages passer, poussés par le vent...

Seigneur, je te confie mes soucis : qu'ils deviennent
légers comme les nuages, poussés par ton Esprit.
Qu'il me dégage le ciel profond de ton amour infini
et me redonne confiance en toi, en moi, en chacun.

Je reprendrai alors le fil de ma vie, porté par la foi qui
fait face aux doutes, à la peur, au découragement...

Loué sois-tu, mon Dieu.
Amen.

Loïc ENGELHARD
d'après Éva NOQUET

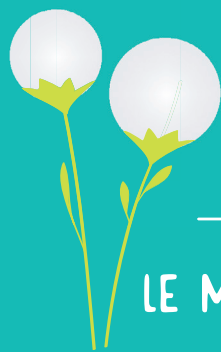

LE MOT DU TRÉSORIER

Les dons au cours de ce début d'année 2024 furent
nombreux, dirigés vers le fonctionnement de la
paroisse et la contribution nationale, mais aussi vers
les travaux de toiture du Centre protestant.

L'acompte de 16.000 €, nécessaire pour prendre
rang auprès de l'entreprise de couverture, a pu être
versé. C'est la garantie que les travaux pourront
commencer en fin d'année 2024/début 2025 et
que les aides nationales (40.000 €) et régionales
(10.000 €) seront versées.

**Un grand merci à tous ceux qui se sont mobilisés
pour que notre beau patrimoine puisse pleinement
servir sans contrainte et sans risques.**

Par ailleurs, les contributions nationales ont pu être
versées sans trop de retard ; c'est à partir du mois de
juin que les dons se raréfient et ne permettent plus
d'y faire face.

Pour alimenter notre réflexion pendant l'été, je vous
propose ces extraits d'un texte de Jean-Luc Cremer,
pasteur président du Conseil régional de l'EPUDF-
Ouest :

« **Parlons argent !**

*Les années passent et les ressources financières
des églises diminuent. Le nombre de foyers versant
des offrandes nominatives est invariablement en*

AGENDA

7 juillet - - - 9h30

Fête de l'Église au Domaine de l'Aubreyay, culte sous
les arbres à 10h30. Participation au barbecue : 10 €.
Apportez salades et desserts pour garnir le buffet !

Tout l'été - - - 14h30 à 18h

Portes ouvertes au temple 14h30-18h, et expo « La
Bible manuscrite ». Inscrivez-vous (evelynewreth@
yahoo.fr) pour faire une ou plusieurs permanences !

8 septembre - - - 10h30

Culte familial de rentrée au temple.

9 septembre - - - 18h

Rencontre œcuménique au centre protestant :
« Catholicité de l'Église » avec le pasteur Serge
Wütrich, sur les derniers travaux du Groupe des
Dombes.

10 septembre - - - 19h

Conférence de l'Amitié judéo-chrétienne, au centre
protestant : « Les relations entre chrétiens et juifs,
compendium de textes protestants » avec le pasteur
Serge Wütrich, président de la Commission des
relations avec le judaïsme au sein de la Fédération
protestante de France.

15 septembre 10h30

Reconnaissance de ministère du Conseil presbytéral
de La Rochelle au cours du culte au temple.

21-22 septembre

Journées du Patrimoine au temple.

Concerts au temple

6 juillet - 20h30 : Ensemble vocal Col Canto.

27 juillet - 18h : Ensemble Polymnie « Florilège de
l'art vocal ».

12 août : Concert orgue, hautbois et voix avec l'asso-
ciation Nout'Kanto.

21 septembre : « Orphée et Eurydice » de Glück avec
le chœur Chorus 17.

23 au 29 septembre : MM Festival.



Nous avons eu la joie
d'entourer Lisa et Rose Olgiati
et Lizzie Duchastener-Martin
lors de leurs baptêmes en
mai. Que le Seigneur les
bénisse et les garde !

baisse depuis longtemps au point que les équilibres budgétaires deviennent très compliqués. Aujourd'hui le sujet de l'argent reste donc une préoccupation majeure pour l'avenir de nos églises.

Trop souvent, nos discours (pasteur, trésorier, membre du Conseil presbytéral lors des annonces) s'adressent aux plus fidèles de nos membres. Ceux qui sont présents régulièrement au culte, ceux qui participent aux activités de l'Église, ceux qui connaissent grosso modo le fonctionnement de l'Église et qui sont déjà des donateurs réguliers. Et ce sont eux qui « prennent pour les autres » ! Qui n'a pas fait l'expérience de cette sensation désagréable de se faire interpeller (« Chers amis, il faut vraiment que vous fassiez un effort » !) à la place de ceux qui sont réellement visés, c'est-à-dire ceux qui ne sont pas présents et qui pourtant sont appelés à la solidarité ?

Enfin, une dernière difficulté : l'inculture religieuse (et ecclésiale) est de plus en plus forte aujourd'hui. Dans nos assemblées, beaucoup ne connaissent strictement rien à l'organisation de nos Églises et à nos finances. Beaucoup ne savent pas que les Églises ne vivent que des dons. Beaucoup ne connaissent rien sur le 'traitement du pasteur', sur la solidarité régionale, sur l'Union Nationale. Et lorsque notre trésorier déclare « qu'il n'a pas pu verser depuis deux mois sa 'contribution régionale' », beaucoup d'auditeurs ne comprennent pas de quoi il s'agit.

Pour un langage clair et décomplexé !

La première précaution, c'est évidemment de dissocier totalement l'accompagnement spirituel de tout enjeu financier.

La deuxième précaution, c'est de trouver le bon langage et de donner les bonnes informations aux bons destinataires.

La troisième précaution, c'est d'éviter les non-dits ou les mystères sur les finances. Nous devons assumer une parole décomplexée : le coût du presbytère, le montant du 'traitement' du pasteur, le coût des réparations de la voiture ou de la chaudière, tout peut être dit. Prendre au sérieux nos donateurs, c'est tout leur dire sur l'usage de leur argent. »

Voilà donc le message du trésorier de l'ÉPU de La Rochelle : n'oubliez pas que durant l'été notre Église a besoin de moyens financiers et de rémunérer les pasteurs !

Faire un don

- **par virement bancaire** au compte Crédit Agricole de l'association culturelle EPU de La Rochelle (IBAN FR76 1170 6110 2051 6743 2700 142)
- **en ligne** sur le site internet de l'ÉPU (<https://www.eglise-protestante-unie.fr/la-rochelle-p50554/don>)
- **par chèque** à l'ordre de l'Association culturelle EPU de La Rochelle (ACEPULR) à adresser au trésorier, Patrick HENRY-BONNIOT, 2 rue du Brave Rondeau 17000 La Rochelle.

TOUT SAVOIR

ÉGLISE PROTESTANTE UNIE de LA ROCHELLE

Culte

Dimanche à 10h30, au temple, 2 rue Saint-Michel, La Rochelle

Centre protestant Jeanne d'Albret

2 rue du Brave Rondeau 17000 La Rochelle

Pasteur

Geoffroy PERRIN-WILLM, 05 46 41 14 20
pasteur.gperrinwillm@gmail.com

Conseil presbytéral

Gilles ZUBERBUHLER, président
Patrick HENRY-BONNIOT, trésorier

<https://larochelle.epudf.org/>

AUMÔNERIE PROTESTANTE du GROUPE HOSPITALIER de LA ROCHELLE-RÉ-AUNIS

Pasteur-aumônier

Nathalie PAQUEREAU, 05 46 45 88 12

DIACONIE

Entraide protestante

Centre protestant, 2 rue du Brave Rondeau, La Rochelle. Tél : 06 04 15 37 01

Mission populaire évangélique

45 rue Jacques Henry, La Rochelle. 05 46 43 25 27

CULTURE

Musée rochelais d'Histoire protestante

2 rue Saint-Michel, La Rochelle. Tél : 05 46 50 03 88.

Paroles protestantes

Émission radio sur 95.5 FM : dimanche à 9h35 (RCF Charente maritime).

CERCLE de SILENCE

Le 3^e jeudi du mois, de 18h à 19h, Place de Verdun, pour protester contre le sort réservé aux migrants.

SCOUTISME

louveteaux (8-12 ans) / Éclaireurs (12-16 ans)

Plus d'infos : Marielle Pfender (m.pfender@free.fr)